

# Grupo de Trabajo por la Equidad en las Tierras Agrícolas de California

13 de noviembre, 2024 | 10:00 am – 5:00 pm

14 de noviembre, 2024 | 8:45 am – 2:30 pm

United Way, Salinas

Este documento fue traducido al español el 6 de noviembre de 2024 y puede ser ligeramente diferente de la versión final en inglés que va a ser utilizada durante la reunión del 13 y 14 de noviembre de 2024.

# Listening to Language Interpretation

## Cómo escuchar la interpretación de un idioma

1. In your meeting controls, click **Interpretation**. It can be located at the bottom of the screen. / En los controles de la reunión, haga clic en (**Interpretation**). Esto se puede localizar en la parte de abajo.
2. Click the language that you would like to hear. For this meeting, you will have English and Spanish as your options. / Haz clic en el idioma que desee escuchar. Para esta reunión, hay las opciones de Inglés y Español.
3. To only hear the interpreted language (Spanish), click **Mute Original Audio**. / Para escuchar solo el idioma interpretado (español), haz clic en (**Mute Original Audio**).

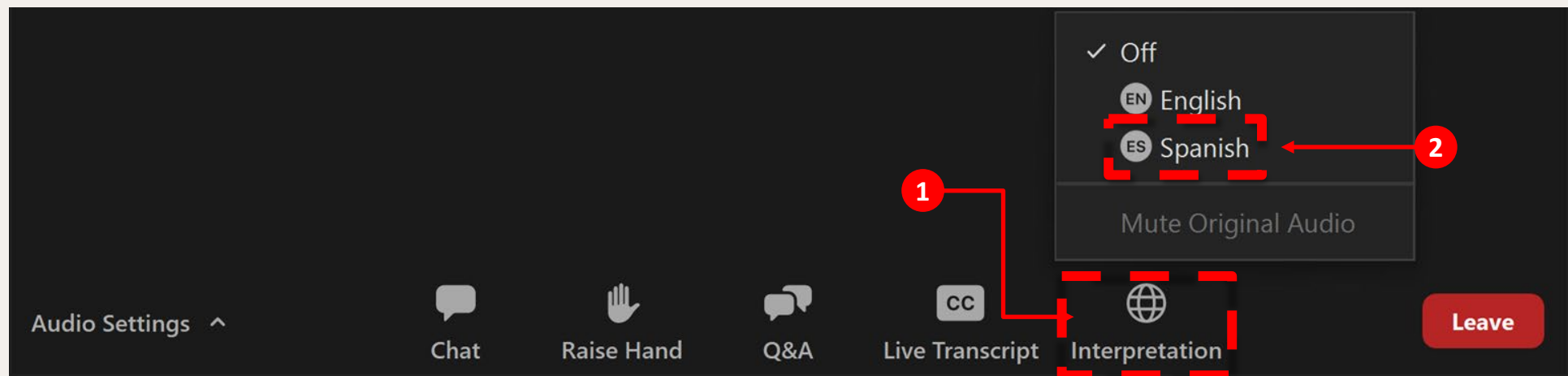

# Pautas para el Zoom

- Todos los **micrófonos** de los participantes estarán **cerrados** al entrar.
  - Su micrófono se abrirá cuando llegue su turno para hablar.
  - Recuerde silenciarse después de hablar.
- Las cámaras son opcionales.
- Use la función “Levantar la Mano” (**Raise Hand**) durante los períodos de comentarios públicos.

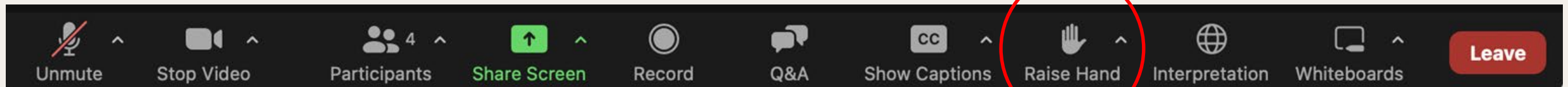

# Procedimiento para los Comentarios Públicos

## PRESENCIAL

- Entregue la tarjeta para el comentario publico en la mesa de entrada
- Separe los formularios correspondientes a cada tema
- Cuando escuche su nombre ubíquese en linea cerca del podio
- El personal lo llamara por su nombre para que se acerque al podio
- Por favor cumpla con el límite de tiempo de **dos minutos**

## VIRTUAL

- Complete el formulario en [sgc.ca.gov/meetings-events](https://sgc.ca.gov/meetings-events)
- Separe los formularios correspondientes a cada tema
- Preste atención cuando llamen su nombre y “levante la mano” por Zoom
- El personal abrirá su micrófono
- Por favor cumpla con el límite de tiempo de **dos minutos**

# Pautas de Participación

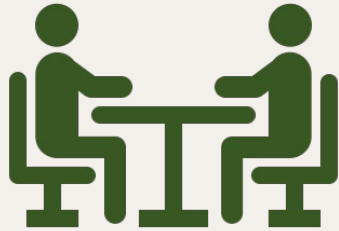

**Compartir ,  
Escuchar ,  
Aprender**



**Respetar las  
distintas  
perspectivas**



**Mantenerse  
Centrado**

# Pasar Lista

# Palabras de bienvenida

Presidenta Louise J. Miranda Ramirez,  
Nación Ohlone Costanoan Esselen

# Revisión de la Agenda

## Miércoles, 13 de noviembre

- Aprobación del resumen de la reunión del 08.14/15.2024
- Informe del personal
- **Acción:** Viáticos
- **Discusión:** Revisión de un año y verificación
- **Presentación y discusión:** Gobernanza de las Tierras y Modelos de Propiedad Cooperativa
- Comentarios del público en general

# Revisión de la Agenda

## Jueves, 14 de noviembre

- Sesión de trabajo: debates interactivos en pequeños grupos
- Planificación del trabajo y próximos pasos
- Comentarios del público en general

# **Resumen de la reunión de agosto 14- 15, 2024**

# Informe del personal

# Informe del personal

## Descripción general:

- Anuncios y actualizaciones
- Respuestas a preguntas de reuniones anteriores

# Anuncios y actualizaciones

- Propuesta 4
- SB 1448 se convirtió en ley en septiembre de 2024
  - Viáticos para miembros del público
  - Requiere que SGC publique el informe final de ALETF en su sitio web
- Reembolso de viaje: a partir del 1 de octubre, el estado aplica las tarifas federales estándar. Consulte el sitio web de CalHR para obtener más detalles.

# Anuncios y actualizaciones (continuación )

- ¡La encuesta sobre la experiencia en el acceso a la tierra ya está disponible! Abierta hasta el 31 de enero de 2025
- Se buscan miembros para el Comité Asesor. El formulario de interés está abierto hasta el 1 de diciembre de 2024
- Actualizaciones del sitio web de ALETF
- Actualizaciones de los miembros de ALETF

# Respuestas a preguntas

## ¿Cuál es el proceso para solicitar permisos para tomar fotografías a los anfitriones de visitas al sitio?

Los anfitriones de las visitas al sitio de mayo y agosto proporcionaron permiso escrito o verbal. A partir de noviembre, el personal proporcionará un formulario de permiso para fotografías a los anfitriones de las visitas al sitio.

## ¿Pueden los miembros del grupo de trabajo enviar comentarios sobre los materiales entre reuniones?

Sí. Los miembros del grupo de trabajo pueden comunicarse directamente con el personal de manera individual. El personal recopilará los comentarios de los miembros del grupo de trabajo para que el grupo los considere más a fondo.

**ACCIÓN: Viáticos**

# ACCIÓN: Viáticos

## Descripción general:

- SB 1448 (Hurtado) firmado por el gobernador Newsom en septiembre de 2024
- Según la sección 75129.5 (a), SGC puede “proporcionar a los miembros públicos del Grupo de Trabajo de Equidad en Tierras Agrícolas de California... unViático diario razonable según lo especificado en la Sección 11564.5 del Código de Gobierno [\$ 10 0 ], o una tarifa más alta que pueda ser establecida por el grupo de trabajo, por cada día de asistencia a una reunión notificada del grupo de trabajo”.

## Propuesta de personal:

- Establecer un viático diario razonable para los miembros del público de \$500 por cada día de asistencia a una reunión del Grupo de Trabajo notificada

# **Revisión de un año y Verificación**

# Revisión de un año y Verificación

## Descripción general:

- Proporcionar una descripción general del trabajo realizado hasta la fecha
- Contextualizar el trabajo del grupo de trabajo
- Reflexiones de los miembros del grupo de trabajo y pensamiento estratégico sobre el año que viene

# Revisión de un año y Verificación

## Cinco reuniones trimestrales del Grupo de Trabajo:

- **Octubre de 2023:**
  - Gobernanza establecida
  - Investigación fundamental compartida
- **Febrero de 2024:**
  - Temas claves y tópicos de importancia
  - Plan preliminar de trabajo
- **Mayo de 2024:**
  - Enseñanzas de las visitas a los sitios
  - Discusiones del panorama de recursos desde las perspectivas de los proveedores y los agricultores
  - Subcomités Formados: SNCR, Subvenciones y Recursos, Extensión Comunitaria

# Revisión de un año y Verificación

## Cinco reuniones trimestrales del grupo de trabajo:

- **Agosto de 2024:**
  - Enseñanzas de las visitas a los sitios
  - Se discutieron los impactos de la SGMA y del mercado de tierras y agua
  - Se escucharon las opiniones de los subcomités
  - Se formaron tres nuevos subcomités: LUGS, Tenencia de las tierras, LA3
- **Noviembre de 2024:** ¡Hoy!
  - Discusión sobre la gobernanza de la tierra y los modelos de propiedad cooperativa
  - Actualizaciones del subcomité y del grupo de trabajo
  - Sesión de trabajo y planificación del trabajo

# Revisión de un año y Verificación

## Investigación, recursos y materiales:

City Type	Geography	Financing Type (Other)	Resource Name and Link	Lead agency/ Organization	Resource Description	Eligible Applicants / Participants	Eligible Activities
SO	California	Financing	<a href="#">Lending Programs</a>	California FarmLink	Fair and affordable loans for agricultural and fishing businesses through FarmLink, a non-profit lender and Certified as a Community Development Financial Institution (CDFI) which focus on underserved people and communities.	Priority for small-scale farmers, farmers of color and beginning farmers and ranchers. To be eligible you must meet this criteria: <ul style="list-style-type: none"> <li>• Current management role in a farm or ranch,</li> <li>• Two or more years of farming experience,</li> <li>• Secure-verified land tenure,</li> <li>• Active marketing or sales channels, and</li> <li>• Appropriate registrations and certifications for the business.</li> </ul>	General or business farmer or projects.
sv	California	Financing	<a href="#">Farm Loans</a>	Small Business Finance Center, California Infrastructure and Economic Development Bank (iBank)	A program designed to support direct loans to small farms in California through participating lenders approved by the U.S. Department of Agriculture, Farm Services Agency (FSA) which guarantees up to 90% of those loans.	Farmers via participating lenders	
SO	Western States	Financing	<a href="#">Farm Credit</a>	Farm Credit West (a West Farm Credit)	Farm Credit is nationwide network of independent, privately-owned lending institutions which offer loans, crop insurance, credit life insurance and other financially related services. Each institution is cooperatively owned by customers such as farmers, ranchers, farmer-owned cooperatives and others.	Agricultural producers, young, beginning and small farmers, farmer-owned co-ops, rural homebuyers, agricultural exporters.	Land and build facilities and more

### California Agricultural Land Equity Task Force Meeting Summary: May 9, 2024

DRAFT until approved at subsequent meeting

#### Meeting Called to Order

Chair Nelson Hawkins called the meeting to order at 8:05 am, with special thanks to the public and invited guest speakers for joining the meeting.

#### Roll Call

Roll call was conducted by Meagan Wylie, Facilitator. Members present:

- Nelson Hawkins, Chair
- Emily Burgueno, Vice Chair
- Irene Barraicua
- Nathaniel Brown
- Ruth Dalquist-Willard
- Darlene Franco
- Lawrence Harlan
- James Nakahara
- Dorian Payán
- Thea Rittenhouse
- Doria Robinson
- Liya Schwartzman
- Qi Zhou

#### Welcome and Housekeeping

Meagan Wylie provided information on Zoom policies, interpretation services offered for in-person and online attendees, and the public comment process. She discussed the meeting plan and code of conduct. Slides and materials presented during the meeting are available on the Strategic Growth Council ([SGC website](#)).

#### ACTION: Approval of Summary

Approval of February 19, 2024 Meeting Summary.

#### Task Force Discussion:

No discussion.

## Briefing Materials

### Prepared for the California Agricultural Land Equity Task Force Meeting on February 16, 2024

The California Agricultural Land Equity Task Force (Task Force) was established in the Budget Act of 2022 (AB 179) to develop recommendations to equitably increase access to agricultural land for food production and traditional tribal agricultural uses. The Task Force consists of a regionally diverse group of individuals representing socially disadvantaged farmers and ranchers, land trusts, agricultural finance and real estate, and the State of California.

This briefing packet, developed by Strategic Growth Council (SGC) staff, includes three components:

1. A staff report to share updates and answer Task Force members' questions;
2. A summary of the introductory conversations the CSUS facilitator conducted with Task Force members;
3. Examples of policy recommendations with a summary that defines and explains different components of making recommendations.

#### Table of Contents

Strategic Growth Council Staff Report .....	2
Summary of Introductory Conversations with Task Force Members .....	5
Examples of Policy Recommendations .....	14

#### Reports and Recommendations on Agricultural Land Access and Equity

Note: This list is for informational purposes only and does not reflect an endorsement by or coordination with the State of California.

Topic(s)	Title (hyperlinked)	Authors, Sponsors, & Publishers	Year	Summary
Guide; Models for access; Planning	<a href="#">Urban Edge Agricultural Parks Toolkit</a>	Sustainable Agriculture Education (SAGE)	2005	Sustaining cities and sustaining their regional agriculture are part of a common goal. That's a given. However, in this effort, the urban-rural interface is a contested increasingly, urban influence wins. The solution posed in this Toolkit rethinks models and poses a new concept: the urban edge agricultural park. This concept from the simple idea that the most critical place to create common ground between urban and rural interests is in the interface between the two, on available land urban edge. This region of interface is a place of creativity, ripe for new ideas, with the potential to be a rich intermixing of urban and rural activities. At an 'urban edge' nature trails, food production, and agricultural learning—a host of activities to economic, health-related, educational and recreational needs—create multi-use places that link urban residents and farmers for their mutual benefit.
Guide; Equity; Models for access	<a href="#">Seeds of Land Return: Legal Tools to Help You Liberate Land from the Exploitative Market and Return it to Communities of Loving Stewards</a>	Sustainable Economies Law Center	N.d.	We created this Toolkit, inspired by work we've done with BIPOC-led land stewardship like Sojourners' Land Trusts, East Bay Permanent Real Estate Cooperative, and others. We are in the process of land return. Some resources here are quite different from conventional documents.
Policy	<a href="#">Managing Water and Farmland Transitions in the San Joaquin Valley</a>	Ellen Hanak, Andrew Ayres, Caitlin Peterson, Alvar Escrivá-Bou, Spencer Cole, and Zaira Joaquin Morales, Public Policy Institute of California	2023	Successful implementation of the 2014 Sustainable Groundwater Management Act (SGMA) is vital to the long-term health of the San Joaquin Valley's community agriculture, environment, and economy. But the transition will be challenging. Robust efforts to augment water supplies through activities like groundwater significant land fallowing will be necessary. How the valley manages that fallow paramount to protecting the region's residents—including the growers and rural income communities who will be most directly impacted by the changes. With coordinated planning and robust incentives, the valley can navigate the difficult land transitions coming its way and put itself on a path to a productive and sustainable future.
		Ellen Hanak, Ben Elise Hanak		Agriculture in the San Joaquin Valley is a key driver of the regional economy and an important contributor to the nation's food supply—but it faces a future with a water shortage. By 2040, average annual water supplies could decline by 20 percent, constrained chiefly by the transition to groundwater sustainability under the Groundwater Management Act, but exacerbated by climate change and increasing environmental regulations. In the worst-case scenario, nearly 900,000 acres would be fallowed, almost 50,000 jobs would be lost, and regional economic output would decline by 2.3 percent. But adaptations such as water trading and investment in new supplies—along with continued growth in agricultural productivity—could offset economic blow; new supplies could also significantly reduce the need to fallow land.

# Revisión de un año y Verificación

## Recursos y materiales:

- **Investigación**
  - Tendencias en la propiedad y el acceso a las tierras agrícolas en California (10/2023)
  - Resumen del proceso legislativo (10/2023)
  - Resumen de las políticas del uso de las tierras que configuran el acceso a las tierras agrícolas (10/2023)
  - Legislación estatal reciente que aborda la equidad de los agricultores y/o las tierras (10/2023)
  - Subvenciones, préstamos y programas de incentivos financieros dirigidos al acceso a las tierras agrícolas y/o la equidad de los agricultores (10/2023)
  - Resumen de la Ley de Gestión Sostenible de las Aguas Subterráneas (SGMA) (08/2024)
  - Esfuerzos estatales paralelos relacionados a la equidad de las tierras (11/2024)

# Revisión de un año y Verificación

## Recursos y materiales:

- **Recursos**
  - Compendio de información adicional y recursos como hipervínculos (10/2023)
  - Resumen de las conversaciones introductorias con los miembros del grupo de trabajo (02/2024)
  - Ejemplos de recomendaciones de políticas (02/2024)
  - Tabla + Narrativa: Recursos existentes relacionados con el acceso a tierras agrícolas en California (05/2024)
  - Tabla + Narrativa: Informes y guías sobre el acceso a tierras agrícolas y la equidad (08/2024)
  - Plan de trabajo (08/2024 + 11/2024)
  - Plan de divulgación (09/2024)
  - Enfoques para diseñar recomendaciones de políticas (11/2024)
- **Informes del personal**
- **Resúmenes de reuniones**
- **Presentaciones de diapositivas de reuniones**

# Revisión de un año y Verificación

## Sesiones de debate centradas en el tema con ponentes invitados:

- **Panorama de recursos** – Mayo de 2024
  - Anthony Chang, Manzanita Capital y People's Land Fund
  - Essence Oyos, Golden Eagle Farm
  - Idzai Mubaiwa, African Sisters Produce
  - Josiah Griffin, Oficina de Relaciones Tribales del USDA
  - Lena Ortega, Consejo Agrícola Intertribal
  - Mai Nguyen, Agricultor Mai
  - Shanna Atherton-Bauer, Departamento de Conservación de California

# Revisión de un año y Verificación

## Sesiones de debate centradas en el tema con ponentes invitados:

- **La Ley de Gestión Sostenible de las Aguas Subterráneas (SGMA) y los impactos del mercado de tierras y agua en el acceso equitativo a las tierras en el Valle de San Joaquín** – Agosto de 2024
  - Janaki Anagha, Proyecto 11th Hour
  - Ngodoo Atume, Universidad de California, Agricultura y Recursos Naturales
  - Ruth Dahlquist-Willard, Programa de Investigación y Educación sobre Agricultura Sostenible de la UC y miembro de ALETF
- **Gobernanza de las tierras y modelos de propiedad cooperativa** – Noviembre de 2024
  - Carmen y Hugo, Tierras Milperas
  - Dorian Payán, Sustainable Economies Law Center y miembro de ALETF
  - Neil Thapar, Minnow

# Revisión de un año y Verificación

## Difusión y participación:

- **Visitas al sitio**
  - San Diego – 5 sitios
  - Fresno – 5 sitios
  - Salinas – 3 sitios
- **Formas de involucrarse:**
  - Sitio web del proyecto
  - Lista de correo electrónico
  - Comentarios públicos y comunicaciones escritas
  - Asistencia a eventos
  - Materiales: Documento de dos páginas, tarjetas de presentación
  - Encuesta
  - ¡Próximamente habrá sesiones de escucha!
  - ¡Próximamente habrá un comité asesor!

# Revisión de un año y Verificación

El trabajo ahora organizado en tres dimensiones:

**Acceso a la tierra,  
adquisición y  
devolución de  
tierras  
ancestrales**

**Gobernanza y  
soberanía del  
uso del suelo**

**Tenencia  
segura de la  
tierra**

# Revisión de un año y Verificación

## Seis subcomités:

- Difusión comunitaria: 4 miembros
- Subvenciones y recursos: 5 miembros
- Acceso a la tierra, adquisición y devolución de tierras ancestrales: 9 miembros
- Tenencia de la tierra: 2 miembros
- Gobernanza y soberanía del uso de la tierra: 2 miembros
- Mantenimiento de los recursos naturales y culturales: 4 miembros

## Nueve grupos de trabajo de 1 o 2 miembros

¡Cada subcomité tiene su propio conjunto de investigaciones y materiales asociados, que se discutirán después del almuerzo!

☆☆☆ ¡Buen trabajo!



# Revisión de un año y Verificación

## Contextualización del trabajo y el alcance del Grupo de Trabajo sobre Equidad en Tierras Agrícolas

Breves presentaciones sobre organismos e iniciativas estatales paralelas:

**Comisión de Equidad Racial:** Camille Randolph, analista de programas, Oficina del Gobernador para el Uso de la Tierra y la Innovación Climática

**Consejo de Verdad y Sanación, Oficina del Gobernador para Asuntos Tribales:** Darlene Franco, presidenta y directora ejecutiva de la tribu Wukchumni y miembro de ALETF

**Ley de equidad para los agricultores e iniciativas relacionadas:** Thea Rittenhouse, asesora de equidad agrícola, Departamento de Alimentos y Agricultura de California y miembro de ALETF



STATE OF CALIFORNIA  
**RACIAL EQUITY  
COMMISSION**



"No estamos jerarquizando prioridades ni opresión. Estamos impulsando estrategias que impactan a todas las comunidades".

- Oficina de Diversidad y Equidad del Condado de Multnomah (OR)

# Orden Ejecutiva N-16-22

*“La administración designará... a personas que hayan demostrado experiencia y cumplan con los criterios en al menos una de las siguientes áreas:... uso de la tierra, medio ambiente, agricultura... que puedan tener un impacto en la equidad racial o las disparidades raciales”*

- Autoridad:
  - Celebrar audiencias y realizar los actos necesarios para llevar a cabo las funciones
  - Colaborar con asesores o comités asesores
  - Desarrollar recursos, mejores prácticas y herramientas
- Producción:
  - Marco de equidad racial estatal (1 de diciembre de 2025)
  - Asistencia técnica
  - Informe anual

# ¿Por qué liderar con la raza?

- La creación y perpetuación de desigualdades raciales está arraigada en nuestra cultura y gobierno.
- Las desigualdades raciales en todos los indicadores de éxito son profundas y generalizadas.
- Otros grupos experimentan una marginación profunda, incluidos aquellos que viven con una variedad de capacidades.
- Al igual que la raza, el capacitismo es una construcción social y a menudo se separa de otros problemas y experiencias.
- Liderar con la raza nos ayuda a adoptar un enfoque interseccional para comprender mejor las experiencias y los resultados de las personas.
- Centrarse en la equidad racial brinda la oportunidad de desarrollar metodologías, marcos y herramientas que se pueden aplicar a otras áreas de marginación.

# Contactenos



Camille Randolph

*Analista de programas*

[camille.randolph@opr.ca.gov](mailto:camille.randolph@opr.ca.gov)

**Sitio web:** [racialequity.opr.ca.gov](http://racialequity.opr.ca.gov)

# Revisión de un año y Verificación

## Reflexiones de los miembros del Grupo de Trabajo

- Preguntas para discusión:
  - ¿De qué se siente orgulloso del año pasado?
  - ¿Qué espera del año que viene?
  - ¿Qué aspectos de su trabajo conjunto como grupo de trabajo han resultado eficaces hasta ahora?
  - ¿Qué se podría mejorar o qué cambios sugiere para avanzar de manera más eficaz durante el próximo año?
- Trabajar en parejas y compartir (5 min)
- Conversación y reflexión en grupo (tiempo restante)
  - Compartir lo discutido en parejas

**Pausa para el almuerzo**

# Presentación: Gobernanza de la tierra y modelos de propiedad cooperativa

---

Dorian Payán, Sustainable Economies Law Center  
Carmen and Hugo, Tierras Milperas  
Niel Thapar, Minnow

**Descanso de 15 minutos**

# Actualizaciones del subcomité

# Actualizaciones del subcomité

## Subcomités:

- Difusión comunitaria
- Subvenciones y recursos
- Acceso a la tierra, adquisición y devolución de tierras ancestrales
- Tenencia de la tierra
- Gobernanza y soberanía del uso de la tierra
- Mantenimiento de los recursos naturales y culturales

# Difusión comunitaria (difusión)

**Miembros:** Burgueno, Franco, Hawkins, Zhou

## Actualizaciones:

- Se reunieron en julio y octubre
- Se desarrollaron los objetivos del subcomité
- Se analizaron los eventos y actividades de divulgación
  - Asistencia a conferencias
  - Encuesta
  - Sesiones de escucha

## Tareas:

- Desarrollar un plan de divulgación comunitaria (completar)
- Desarrollar una encuesta multilingüe (completar)

# Difusión comunitaria (difusión)

**Miembros:** Burgueno, Franco, Hawkins, Zhou

## Próximos pasos:

- Asistir a la Conferencia de Agricultores Latinos
- Seguir desarrollando la lista de socios comunitarios
- Organizar sesiones de escucha para 2025
  - Explorar mecanismos de compensación para sesiones de escucha
- Diciembre/Enero reunión para discutir:
  - Planes de divulgación para 2025
  - Recomendaciones relacionadas con la divulgación comunitaria
- Distribuir encuesta: apoyo de todo el grupo de trabajo

# Acceso a la tierra, adquisición y devolución de tierras ancestrales (LA3)

**Miembros:** Brown, Burgueno, Dahlquist–Willard, Franco, Harlan, Hawkins, Nakahara, Robinson, Schwartzman

## Actualizaciones:

- Se reunió en septiembre
- Se establecieron 4 grupos de trabajo:
  - Tierras públicas
  - Mercados de tierras
  - Recuperación de tierras
  - Estrategias de sucesión de tierras

# Acceso a la tierra, adquisición y devolución de tierras ancestrales (LA3)

**Miembros:** Brown, Burgueno, Dahlquist–Willard, Franco, Harlan, Hawkins, Nakahara, Robinson, Schwartzman

## Tareas de investigación:

- Explorar el impuesto territorial Shuumi del fideicomiso de tierras Sogorea Te'
- Revisar el trabajo del Grupo de trabajo de reparaciones de California en el contexto de este subcomité

## Próximos pasos:

- Invitar al Dr. Risling Baldy como orador invitado
- Avanzar en las prioridades de cada grupo de trabajo

# Subvenciones y recursos (G&R)

**Miembros:** Barraicua, Nakahara, Rittenhouse, Robinson, Schwartzman

## Actualizaciones:

- Se reunieron en julio y septiembre
- Presentación invitada de David Mancera sobre financiación de la adquisición de tierras
- Se establecieron 3 grupos de trabajo:
  - Financiación
  - Resultado del programa de subvenciones
  - Leyes fiscales e incentivos

# Subvenciones y recursos (continuación)

## Tareas de investigación en curso:

- Modelos de incentivos fiscales desde fuera de CA
- Análisis de 12 programas de subvenciones seleccionados
- Estudios de casos y análisis de programas que apoyan la devolución de tierras

## Próximos pasos:

- Los grupos de trabajo continúan trabajando entre reuniones
- Reunión del subcomité en enero de 2025

# Tenencia de la tierra (LT)

**Miembros:** Burgueno, Schwartzman

## Descripción general:

- Se reunió en septiembre
- Se estableció un grupo de trabajo:
  - Tenencia de la tierra

## Tareas de investigación:

- Ley de Mapas de Subdivisiones

# Tenencia de la tierra, (continuación)

## Próximos pasos:

- Destacar la conexión entre la tenencia de la tierra, la conservación y la mitigación del cambio climático
- Enfocarse en aumentar el acceso a recursos legales y financiación para los proveedores de asistencia técnica
- Abordar el tema de los seguros
- Invitar a la Indian Land Tenure Foundation como orador invitado

# Gobernanza y soberanía del uso del suelo (LUGS)

Miembros: Burgueno, Payán

## Actualizaciones:

- Se reunió en septiembre y formó el grupo de trabajo LUGS
- Se está empezando a definir términos clave y a desarrollar recomendaciones en el grupo de trabajo

## Tareas de investigación:

- Límites de crecimiento urbano y agricultura urbana
- Limitaciones de mejora de tierras en programas de servidumbre y concesión
- Acuerdos de cogestión con el Estado
- Fuego Cultural
- Programa de soluciones basadas en la naturaleza tribal de la CNRA

# LUGS (continuación)

## Próximos pasos:

- Continuar con el desarrollo de recomendaciones y reunirse para escuchar a los oradores invitados.
- Invitar a miembros de The Circle Law Group como oradores invitados.

# Sostenimiento de los recursos naturales y culturales (SNCR)

Miembros: Burgueno, Franco, Harlan, Rittenhouse

## Actualizaciones:

- Se reunieron el 2 de julio y el 4 de octubre

## Tareas de investigación:

- Políticas existentes y su impacto en la soberanía, incluidas las relacionadas con el fuego cultural, la devolución de tierras ancestrales y la protección de sitios, restos y artefactos indígenas
- Elaborar un resumen de los tratados ratificados y no ratificados
- Mapear las tierras ancestrales en relación con la propiedad contemporánea, junto con otras solicitudes de mapeo

# SNCR (continuación)

## Próximos pasos:

- Invitado como orador invitado/anfitrión del taller: Redbud Resource Group
- Se reunirá nuevamente para aclarar el alcance del subcomité y recibir los resultados preliminares de la investigación

# Comentario del público en general

# Procedimiento para los Comentarios Públicos

## PRESENCIAL

- Entregue la tarjeta para el comentario publico en la mesa de entrada
- Separe los formularios correspondientes para cada tema
- Cuando escuche su nombre ubíquese en linea cerca del podio
- El personal lo llamara por su nombre para que se acerque al podio
- Por favor cumpla con el límite de tiempo de **dos minutos**

## VIRTUAL

- Complete el formulario en [sgc.ca.gov/meetings-events](https://sgc.ca.gov/meetings-events)
- Separe los formularios correspondientes para cada tema
- Preste atención cuando llamen su nombre y “levante la mano” por Zoom
- El personal abrirá su micrófono
- Por favor cumpla con el límite de tiempo de **dos minutos**

# Revisión de la agenda

Jueves 14 de noviembre de 8:45 a 14:30 horas

- Sesión de trabajo: debates interactivos en pequeños grupos
- Planificación del trabajo y próximos pasos
- Comentarios del público en general

**¡Gracias!**

El ALETF se vuelve a convocar mañana 11/14 a las 8:45 am

# Grupo de Trabajo por la Equidad en las Tierras Agrícolas de California

13 de noviembre, 2024 | 10:00 am – 5:00 pm

14 de noviembre, 2024 | 8:45 am – 2:30 pm

United Way, Salinas



# Listening to Language Interpretation

## Cómo escuchar la interpretación de un idioma

1. In your meeting controls, click **Interpretation**. It can be located at the bottom of the screen. / En los controles de la reunión, haga clic en (**Interpretation**). Esto se puede localizar en la parte de abajo.
2. Click the language that you would like to hear. For this meeting, you will have English and Spanish as your options. / Haz clic en el idioma que desee escuchar. Para esta reunión, hay las opciones de Inglés y Español.
3. To only hear the interpreted language (Spanish), click **Mute Original Audio**. / Para escuchar solo el idioma interpretado (español), haz clic en (**Mute Original Audio**).

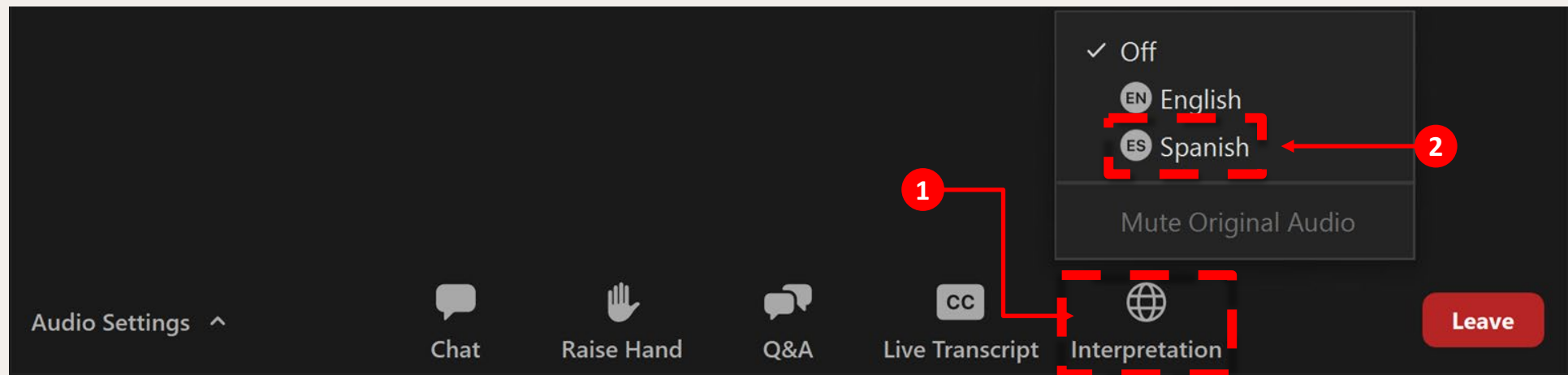

# Pautas para el Zoom

- Todos los **micrófonos** de los participantes estarán **cerrados** al entrar.
  - Su micrófono se abrirá cuando llegue su turno para hablar.
  - Recuerde silenciarse después de hablar.
- Las cámaras son opcionales.
- Use la función “Levantar la Mano” (**Raise Hand**) durante los períodos de comentarios públicos.

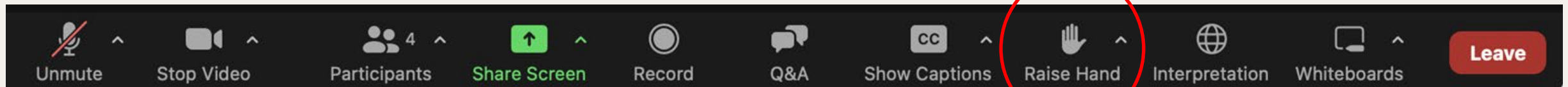

# Procedimiento para los Comentarios Públicos

## PRESENCIAL

- Entregue la tarjeta para el comentario publico en la mesa de entrada
- Separe los formularios correspondientes para cada tema
- Cuando escuche su nombre ubíquese en linea cerca del podio
- El personal lo llamara por su nombre para que se acerque al podio
- Por favor cumpla con el límite de tiempo de **dos minutos**

## VIRTUAL

- Complete el formulario en [sgc.ca.gov/meetings-events](https://sgc.ca.gov/meetings-events)
- Separe los formularios correspondientes para cada tema
- Preste atención cuando llamen su nombre y “levante la mano” por Zoom
- El personal abrirá su micrófono
- Por favor cumpla con el límite de tiempo de **dos minutos**

# Pautas de Participación

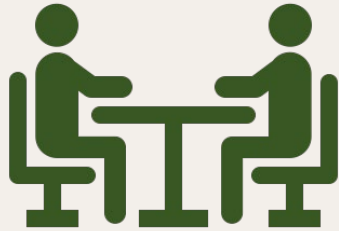

**Compartir ,  
Escuchar ,  
Aprender**



**Respetar las  
distintas  
perspectivas**



**Mantenerse  
Centrado**

# Pasar Lista

# Revisión de la agenda

## Jueves, 14 de noviembre

- Sesión de trabajo: debates interactivos en pequeños grupos
- Planificación del trabajo y próximos pasos
- Comentarios del público en general

# Sesión de trabajo

# Resumen de la sesión de trabajo

**Meta:** Explorar preguntas clave y avanzar en el desarrollo de recomendaciones preliminares a través de grupos pequeños

**Periodo de tiempo:** 3 horas en total

- 4 rondas de conversación (4 rotaciones de mesa de ~30 minutos cada una)
- Síntesis y puesta en común de las ideas del grupo

**Organización:**

- 3 Dimensiones del Plan de Trabajo + Principios Rectores
  - Acceso a la tierra, adquisición y devolución de tierras ancestrales
  - Gobernanza y soberanía del uso de la tierra
  - Tenencia segura de la tierra
  - Principios rectores y compromisos

# Contexto de la sesión de trabajo: Enfoques para el diseño de recomendaciones de políticas

- Establecer metas y visión
- Institucionalizar el progreso
- Construcción de conocimientos
- Modificar o implementar programas o legislación existentes
- Nuevos programas e ideas
- Incentivos y acciones regulatorias

# Contexto de la sesión de trabajo: Esquema del borrador del informe

- Introducción con una descripción general de ALETF, términos claves y resumen de recomendaciones
- Crisis de equidad en las tierras agrícolas en California con secciones sobre las tendencias actuales en el acceso y la propiedad, los impulsores y los efectos de la inequidad, y las políticas y estrategias existentes
- Secciones para cada una de las 3 dimensiones de la equidad en las tierras. Cada sección incluye:
  - Contexto y desafíos claves
  - Recomendaciones
  - Estudios de caso
- Conclusión
- Apéndice: Glosario

# Resumen de la sesión de trabajo

## Ronda 1 (~30 minutos)

- 3-4 miembros del grupo de trabajo debaten el tema en su mesa
- Comparten sus ideas y perspectivas
- El facilitador de la mesa (personal del SGC) tomará notas sobre los puntos claves
- Los miembros del grupo de trabajo toman notas para la discusión en grupo

## Rotación de mesa (~2-3 minutos)

- Muévase a una mesa diferente (el personal de SGC permanece)

## Rondas 2 a 4 (~30 minutos cada una)

- Discute el tema en su mesa
- Desarrolle ideas, comparta nuevos conocimientos, ofrezca ideas alternativas, etc.

# Resumen de la sesión de trabajo

## Expectativas compartidas:

- Compartir y escuchar
- Hacer espacio para los demás
- Aprovechar las contribuciones de los demás
- Se valoran todas las contribuciones
- El público puede escuchar; espere los comentarios del público para contribuir

# Resumen de la sesión de trabajo

## Tablas:

- Principios rectores y compromisos | **Camille**
- Acceso a la tierra, adquisición y devolución de tierras ancestrales | **Tessa**
- Gobernanza y soberanía del uso de la tierra | **Caleb**
- Tenencia segura de la tierra | **Sean**

# Preguntas que dan pie a una sesión de trabajo :

- ¿A quién beneficia esta solución?
- ¿Quién es responsable de implementarla?
- ¿Qué debería suceder para que esta solución fuera factible y eficaz?
- ¿Debería convertirse esta solución en una recomendación? Y, en caso afirmativo, ¿cómo? ¿Qué enfoque podría ser más eficaz?

# **Síntesis: Principios rectores y compromisos**

# **Síntesis: Acceso a la tierra, adquisición y devolución de tierras ancestrales**

# **Síntesis: Gobernanza y soberanía del uso de las Tierras**

# Síntesis: Tenencia de las tierras

**Pausa para el almuerzo**

# **Planificación del trabajo y próximos pasos**

# Planificación del trabajo y próximos pasos

## Descripción general:

- Procesos y plazos del informe final
- Comité asesor
- Próximas reuniones del ALETF
- Subcomités y grupos de trabajo
- Próximos pasos

# Proceso de Redacción del Informe Final de la ALETF

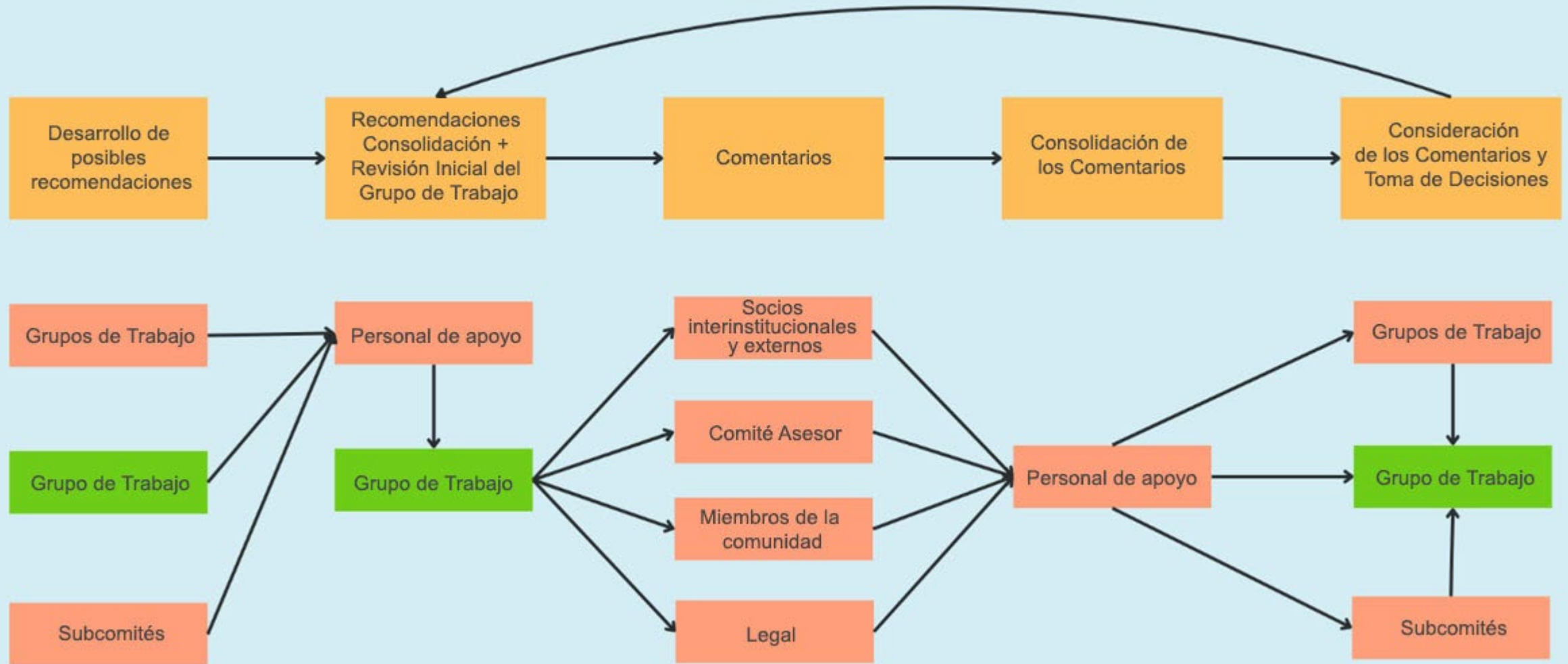

# Comité Asesor

- Objetivo: complementar los conocimientos, experiencias y capacidades de los miembros del grupo de trabajo
- De 6 a 10 miembros con diferentes antecedentes y habilidades
- El formulario de interés para el Comité Asesor está abierto hasta el 1 de diciembre de 2024

# Cronograma de elaboración y difusión del informe: 2025



# Reuniones de la ALETF

Fechas de reuniones en 2025	Ubicación	Temas , Presentadores , Materiales
12y 13 de febrero	Sur de CA	<ul style="list-style-type: none"><li>• Mercados de tierras agrícolas y modelos para abordar las barreras que enfrentan los agricultores y ganaderos con pocos recursos</li><li>• Revisión y debate del primer borrador del informe</li></ul>
14& 15 de mayo	Norte de CA	<ul style="list-style-type: none"><li>• ¿Temas a tratar?</li><li>• Revisar y discutir el segundo borrador del informe</li></ul>
13& 14 de agosto	A determinar	<ul style="list-style-type: none"><li>• Revisar y discutir el tercer borrador del informe.</li></ul>
octubre	A determinar	<ul style="list-style-type: none"><li>• Revisar y discutir el borrador final del informe.</li></ul>
13 de noviembre	A determinar	<ul style="list-style-type: none"><li>• Finalizar informe</li></ul>
diciembre	Sacramento	<ul style="list-style-type: none"><li>• Aprobar informe final para presentación</li></ul>

# Subcomités y grupos de trabajo

Subcomisión	Miembros	Grupo(s) de trabajo + miembros
Alcance comunitario	Burgueno, Franco, Hawkins, Zhou	Ninguno
Subvenciones y recursos	Barraicua, Nakahara, Rittenhouse, Robinson, Schwartzman	<ul style="list-style-type: none"> <li>• Financiación: Nakahara, Robinson</li> <li>• Resultados del programa de subvenciones: Rittenhouse, Robinson</li> <li>• Leyes fiscales e incentivos: Nakahara, Schwartzman</li> </ul>
Acceso a la tierra, adquisición y devolución de tierras ancestrales	Brown, Burgueno, Dahlquist-Willard, Franco, Harlan, Hawkins, Nakahara, Robinson, Schwartzman	<ul style="list-style-type: none"> <li>• Tierras de regreso: Burgueno</li> <li>• Tierras públicas: Harlan, Schwartzman</li> <li>• Mercados de tierras: Brown</li> <li>• Estrategias de sucesión de tierras: Hawkins</li> </ul>
Tenencia de la tierra	Burgueno, Schwartzman	Tenencia de la tierra: Burgueno, Schwartzman
Gobernanza y soberanía del uso del suelo	Burgueno, Payán	Gobernanza y soberanía del uso del suelo : Burgueno, Payán
Sosteniendo los recursos naturales y culturales	Burgueno, Franco, Harlan, Rittenhouse	Ninguno

# Próximos pasos

- El personal comienza a elaborar el primer borrador del informe final basándose en las conversaciones y la orientación del grupo de trabajo
- Continuar trabajando a través de subcomités y grupos de trabajo
- Difusión y participación
  - Encuestas y entrevistas
  - Asistir a eventos relevantes y distribuir materiales de divulgación
  - Comenzar a planificar sesiones de escucha para febrero-septiembre de 2025
- Reunión de la ALETF en febrero
  - Revisar el primer borrador del informe final

# Comentario del público en general

# Procedimiento para los Comentarios Públicos

## PRESENCIAL

- Entregue la tarjeta para el comentario publico en la mesa de entrada
- Separe los formularios correspondientes para cada tema
- Cuando escuche su nombre ubíquese en linea cerca del podio
- El personal lo llamara por su nombre para que se acerque al podio
- Por favor cumpla con el límite de tiempo de **dos minutos**

## VIRTUAL

- Complete el formulario en [sgc.ca.gov/meetings-events](https://sgc.ca.gov/meetings-events)
- Separe los formularios correspondientes para cada tema
- Preste atención cuando llamen su nombre y “levante la mano” por Zoom
- El personal abrirá su micrófono
- Por favor cumpla con el límite de tiempo de **dos minutos**

# Resumen, acciones a realizar, próximos pasos

- Resumen de las acciones tomadas
- Revisión de los puntos de acción y seguimiento de los puntos
- Notas de la reunión, grabaciones y materiales publicados en:

<https://sgc.ca.gov/meetings/caletf/>

**¡Gracias!**